



**TELEMENT PLUS
QUE DU LOGEMENT !**

PROJETS HABITAT JEUNES - RÉSIDENCES FJT

OBSERVATOIRE STATISTIQUE : Données départementales 2018

Résidences FJT

92

LE APPART
UN TOIT VERS L'AVENIR

Résidence les
HYPOQUETS FJT

aljt

A

LES CRÉAS
FOYER DE JEUNES ET VOILLIEUX



Le Manoir de Pierre

F

Association JEUNESSE
FJT-Résidence Sociale

RÉSIDENCE
Victor Hugo



J

B

Décembre 2019

Chiffres clés 2018

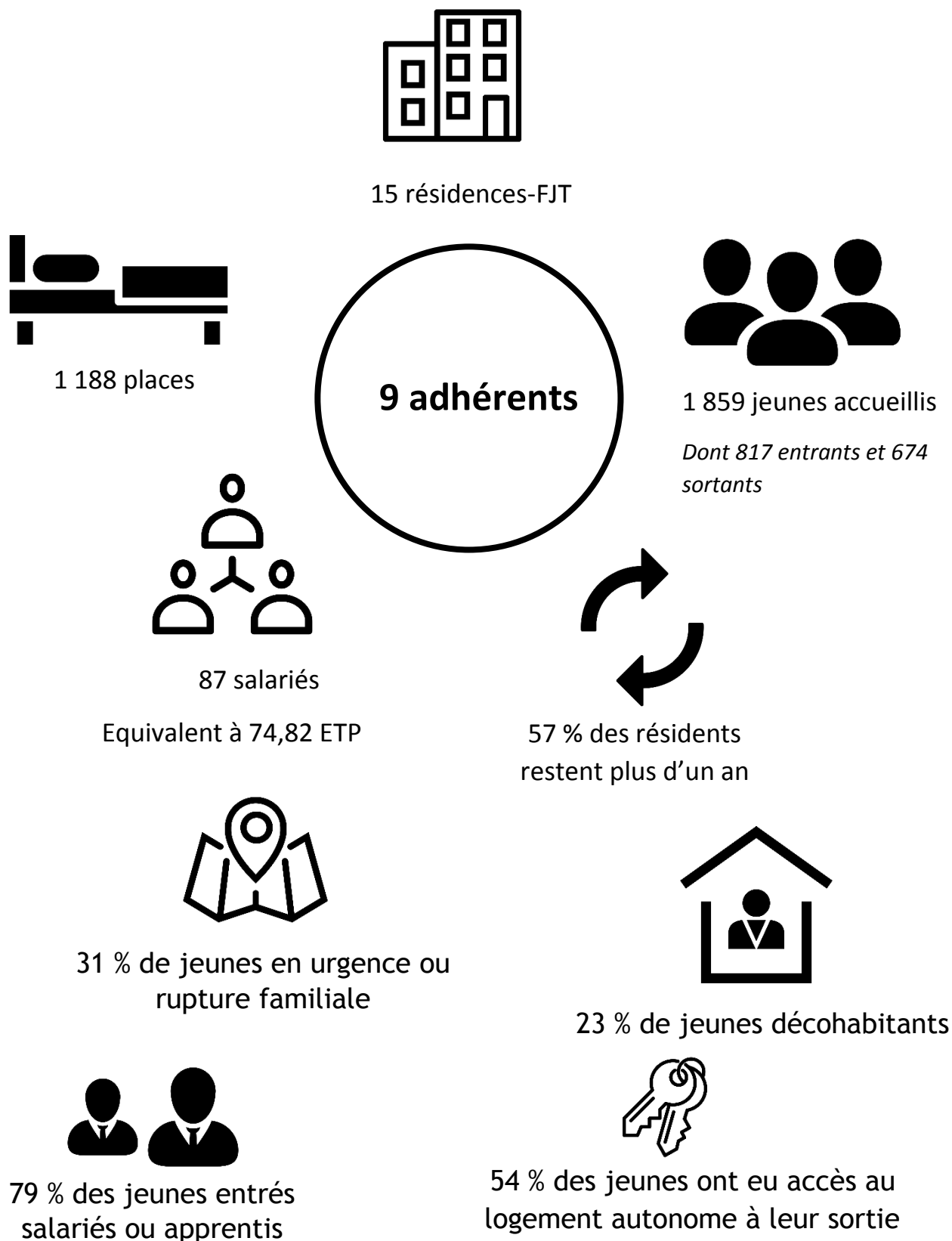

Une majorité de logement T1

Répartition des logements selon leurs typologies
en 2018 (Source : URHAJ Ile-de-France, 2019)

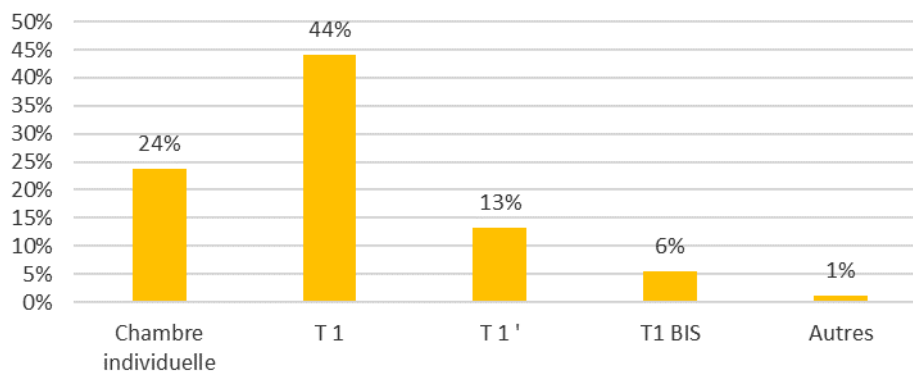

Une solution aux besoins des jeunes du territoire

Origine/destination géographique	IDF	Dont même département	Dont même EPCI	Dont même commune	Autres Régions	DOM TOM	UE	Autres Pays	Non Renseigné	Total
Jeunes entrés en 2018	497	332	243	223	204	7	6	13	90	817
	61%	41%	30%	27%	25%	1%	1%	2%	11%	100%
Jeunes sortis en 2018	485	262	244	107	77	9	14	17	72	674
	72%	39%	36%	16%	11%	1%	2%	3%	11%	100%

Une diversité de motif pour la recherche de logement

Principale raison de recherche de logement des nouveaux résidents en
2018 (Source : URHAJ Île-de-France, 2019)

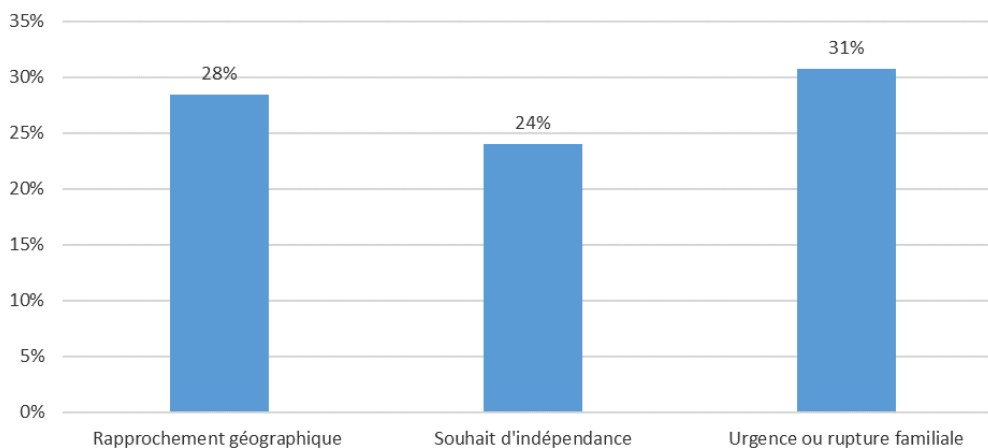

Une majorité de jeunes âgés de 18 à 25 ans

Âge des résidents	Moins de 18 ans	18 à 25 ans	25 à 30 ans	Plus de 30 ans	Total
Nombre de jeunes entrés en 2018	8	723	86	0	817
En %	1%	88%	11%	0,0%	100%

Source : URHAJ IDF, 2019

Des jeunes principalement décohabitants

Situation de logement avant l'entrée en résidence	Nombre	%
Logement autonome	42	5%
Sous location, bail glissant	42	5%
FJT, résidence sociale	118	14%
Autre institution	29	4%
Meublé	8	1%
Hôtel	43	5%
Chez le ou les parents	188	23%
Chez un tiers (famille, amis)	209	26%
CHRS et accueil d'urgence	55	7%
Logement très précaire	0	0%
Sans logement	77	9%
Non renseigné	6	1%
Total	817	100,0%

Source : URHAJ IDF, 2019

Une mixité des genres

Nombre de jeunes accueillis	En nombre	En %
Femmes	788	42%
Hommes	1 071	58%
Total	1 859	100%

Source : URHAJ IDF, 2019

Des résidents aux situations professionnelles variées

Type d'activité des nouveaux résidents en FJT

(Source : URHAJ Ile-de-France - 2019)

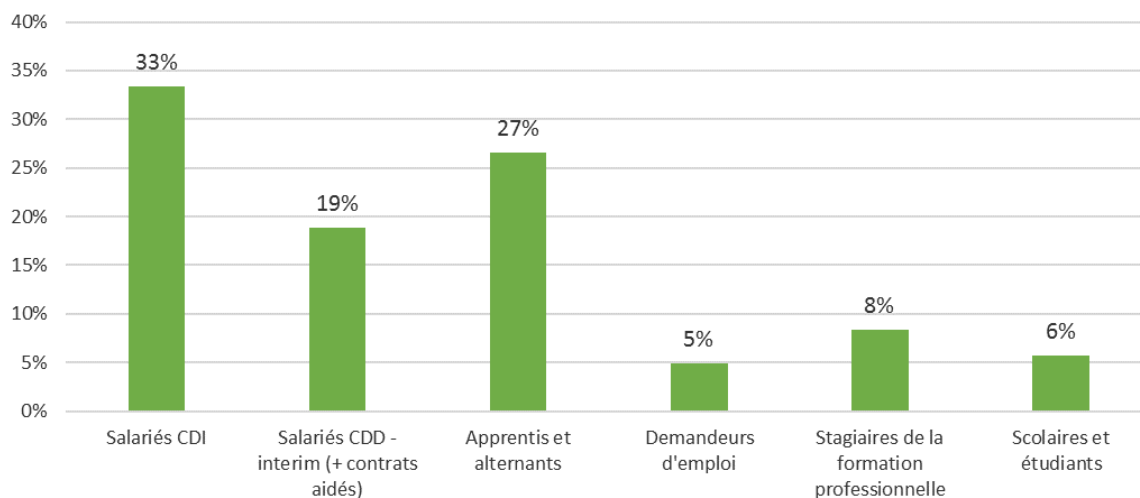

Mixité des niveaux scolaires

Niveaux scolaires des jeunes entrants en résidence	Inférieur au niveau 5 (BEPC)	Niveau 5 (BEP, CAP, ...)	Niveau 4 (Bac général et professionnel...)	Niveau 3 (BTS, DUT, Bac + 2)	Niveau 2 et 1 (Bac +3 et plus)	Non renseigné	Total
	39	190	191	91	264	42	817
	5%	23%	23%	11%	32%	5%	100%

Source : URHAJ IDF, 2019

Une hétérogénéité des profils socio-économiques

Niveau de ressources mensuelles	Inférieur à 916 €	Entre 916 € et 1 065 €	Supérieur à 1 065 €	Non renseigné	Total
Nombre de jeunes entrés en 2018	246	125	398	48	817
En %	30%	15%	49%	6%	100%

Source : URHAJ IDF, 2019

Une majorité de séjours de plus d'un an

Part des résidents sortis des FJT selon leur durée en 2018

(source : URHAJ Ile-de-France - 2019)

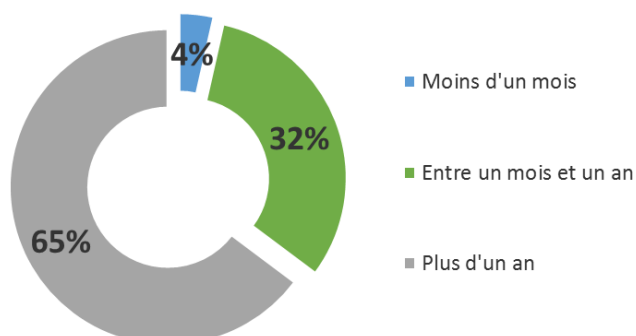

A la sortie : une majorité accède au logement autonome

Nombre de jeunes sortants	Logement autonome	Sous location, bail glissant	Autre FJT, résidence sociale	Autre institution	Meublé	Hôtel	Chez le ou les parents	Chez un tiers (famille, amis)	Non renseigné	Total
Nombre	366	14	49	7	23	2	94	61	58	674
%	54%	2%	7%	1%	3%	0%	14%	9%	8%	100%

Source : URHAJ IDF, 2019

Situation de logement à la sortie des FJT en 2018

(Source : URHAJ Ile-de-France - 2019)

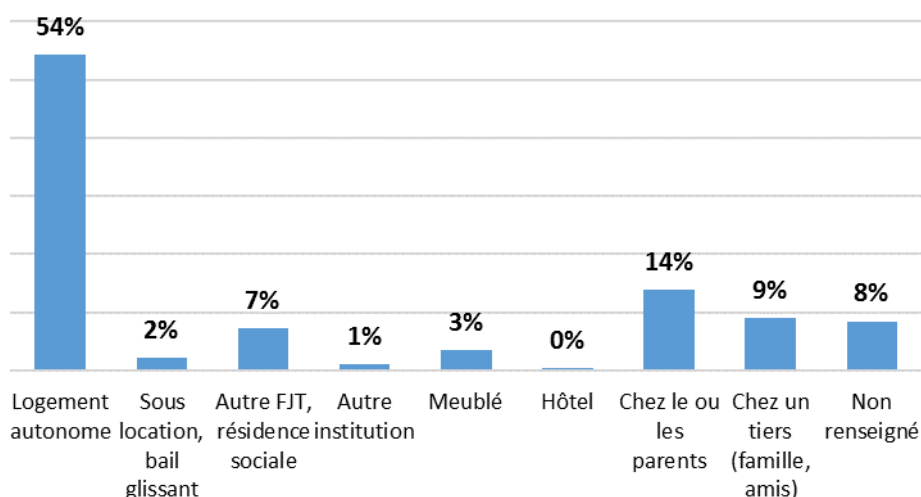



166 rue de Charonne
75011 Paris

-  **01 42 16 86 66**
-  **www.urhaj-idf.fr**
-  **contact@urhaj-idf.fr**
-  **www.facebook.com/urhaj.idf**
-  **[@urhaj_idf](https://twitter.com/urhaj_idf)**